

다 산 2 동

다 산 2 동 장 강 호 갑

다산2동

Ⅰ. 주요 일반현황

Ⅱ. 부서별 주요 추진과제(사업)

- | | |
|----|---------------------------|
| 1. | 상상 더 이상! 「만족100% 생활환경」 조성 |
| 2. | 소소한 나눔으로 큰 행복 만드는 다산2동 |

Ⅲ. 2025년 주민숙원사업 추진 현황

I. 주요 일반현황

□ 직제 및 직원현황

○ 조직현황 (2개팀)

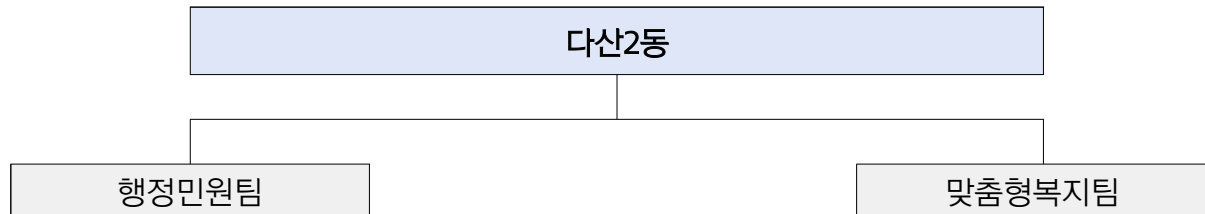

○ 직원현황

구 분	계	5급	6급	7급	8급	9급	기타
정 원	19	1	2	3	7	6	공무직 4
현 원	19	1	3	4	7	4	공무직 4

□ 재정현황

○ 2025년 본예산 현황

(단위 : 천원)

부 서 명	부서별 예산액	정 책 사 업	사업별 예산액
계	1,018,678		1,018,678
다 산 2 동	1,018,678	다 산 2 동 운 영	521,674
		다 산 2 동 사 업 경 비	169,308
		행 정 운 영 경 비	327,696

□ 일반현황

○ 인구 및 면적

- 면 적 : 5.61 km² (시의 1.2%)
- 행정구역 : 32개동 / 245개반
- 인 구 : 14,244세대 / 36,533명 (시의 4.98%)

(2024. 12. 31. 기준)

세대수(세대)	인구 수(명)		
	계	남	여
14,244	36,533	17,828	18,705

○ 복지대상자

(2024. 12. 31. 기준 / 단위: 명)

맞춤형 급여	차상위 계층	한부모 가족	기초 연금	장애인 연금	일반 장애인
1,728	268	143	2,582	144	1,215

○ 복지시설 현황

(기준일 2024. 12. / 단위: 개소)

계	경로당	복지관	아동복지	장애인복지	노인복지	비고
27	19	.	1	.	7	.

○ 공공기관

(2024. 12. 기준)

구 분	개 소	시 설 명	비 고
관공서	10개소	남양주시청 제2청사, 남양주남부경찰서, 구리남양주 교육지원청, 남양주시 선거관리위원회, 다산2지구대, 가운119안전센터, 한국전력 남양주지사, 근로복지공단 남양주지사, 국민건강보험공단 남양주가평지사, 국민 연금공단남양주지사	
군부대	-	-	예비군 동대 1개소

○ 학교 현황 : 8개 학교 / 6,787명(학생)

(단위: 명)

구분	학교명	학급 수	학생 수	교원 수	비고 (개교일)
초	양정초등학교	22	459	33	1949.10.
	가운초등학교	16	323	28	2008.10.
	다산한강초등학교	78	2,078	116	2019.03.
중	동화중학교	20	576	40	1950.06.
	가운중학교	14	249	32	2009.03.
	다산한강중학교	26	758	55	2019.09.
고	가운고등학교	34	969	78	2011.03.
	동화고등학교	45	1,375	101	1973.06.

○ 문화(체육) 시설 : 15개소

(2024. 12. 기준)

구분	시설명	주 소	비고
문화(체육)센터	남양주체육문화센터	다산지금로 91	
주요 문화재	수석리 토성	수석동 산2-2	86.9.7.
	가운동 지식묘	다산동 산17-2	90.9.6.
	조말생 신도비	수석동 산2	90.11.2.
생활체육시설	왕숙천시민공원 도농지구 체육시설	도농동 250-6	족구장 등
	도농동 교량하부 족구장	도농동 249-14	
	가운 중앙근린공원	다산동 736	풋살장 등
	지금배수지 테니스장	지금동 산1098-8	
	가운테니스장	다산동 739	
	지금푸른물센터 체육시설	수석동 405-1	축구장
	황금산 게이트볼장	지금동 719	
	가운푸른물센터 테니스장	다산동 689	
	바람근린공원	다산동 764	배드민턴장
골프장	파크골프장	다산동 739	18홀
영화관	씨네큐 남양주다산점	다산동 6192-1	

II. 부서별 세부과제(사업)

1 상상 더 이상! 「만족100% 생활환경」 조성





추진목표

- 민간의 참여를 확대시키고 예산을 효율적으로 운영하여 시민이 살고 싶고 만족하는 생활환경 조성

□ 사업개요

- 「남양주 쓰담데이」 민간참여 확대 및 불법소각 예방활동 강화
- 교각 아래 주민참여형 갤러리 조성으로 안전하고 특색있는 산책길 완성
- 상·하반기 지속적인 꽃길 조성으로 아름다운 생활환경 제공

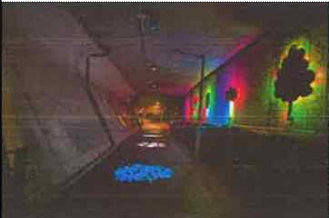
□ 추진계획

구 분	내 용	
환경개선	<ul style="list-style-type: none"> ○ 「남양주 쓰담데이」의 민간참여 확대 <ul style="list-style-type: none"> - 상습 무단투기지역(수석동 창고지역 등) 집중 정비(연2회 → 4회)와 캠페인을 동시 추진 ○ 불법소각 예방활동 강화 <ul style="list-style-type: none"> - 민원다발지역 선제적 현장점검 및 계도 - 산불조심기간 중심으로 캠페인 확대 실시 	 <p>남양주 쓰담데이</p>  <p>불법소각 캠페인</p>
주민참여형 갤러리 조성	<ul style="list-style-type: none"> ○ 사업명 : 도농천 가운3교 아래 환경개선사업 ○ 사업내용 : 포토존으로 활용 가능토록 조명 등 설치 ○ 사업기간 : 2025. 2. ~ 6. ○ 소요예산 : 22,000천원 	 <p>갤러리 야간경관</p>
꽃길 조성	<ul style="list-style-type: none"> ○ 사업내용 : 원형 화단 꽃묘 식재(61개소) ○ 사업기간 : 2025. 4. ~ 9. (상·하반기 2회 추진) ○ 소요예산 : 10,000천원 	 <p>원형 화단</p>

추진 목표

- 나눔문화 확산 및 취약계층을 발굴·지원함으로써 함께 찾고 나누는 조화로운 마을 분위기 조성

□ 사업개요

- 사업기간 : 2025. 1. ~ 12.(연중)
- 사업내용 : 지역사회보장협의체 운영 활성화를 통한 복지사각지대⁷⁾ 보호 대응 및 취약계층 지원 강화
- 소요예산 : 1,590천원(후원금)



□ 추진계획

- 지역사회 협력을 통한 복지사각지대 발굴 및 통합서비스 지원
 - (네트워크 구축) 주민센터, 지역사회보장협의체, 지역복지관, 자원봉사단체 등
 - (활동내용) 복지사각지대 사례 공유 및 긴급 지원
- 「함께하는, 1인가구 지원」 특화사업 추진
 - (생활돌봄) 먹거리 지원을 통한 건강증진 지원(김치, 생필품, 건강식품 등)
 - (정서돌봄) “안부 전하는 날” 월 1회 운영
 - (문화나눔) 다양한 문화 활동 초대(나들이, 공연관람 등)
- 취약계층 지원을 위한 나눔문화 활성화
 - 물품 기부 등 지역 주민 참여를 기반으로 나눔문화를 활성화하여, 명절 소외계층 위문, 장수어르신 생신축하 사업, 여름겨울나기 물품지원사업 등 취약계층 지원 사업 추진

□ 기대효과

- 취약계층 지원을 통한 생활 안정 및 소외감 감소
- 1인가구의 삶의 질 향상 및 사회적 교류 증진

- 7) ①공적지원 수급 자격이 있는데 받지 못하는 가구
 ②수급자격이 있으나 그 지원이 충분하지 않은 가구
 ③수급자격이 되지 않아 지원이 없으나 위기상황에 놓인 가구

Ⅲ. 2025년 주민숙원사업 추진현황

연 번	사 업 명	사 업 개 요	예산액 (천원)	비 고
합 계	총 3건	-	100,706	
1	지역 생활민원처리	<ul style="list-style-type: none"> - 위 치 : 다산2동 일대 - 사 업 량 : 비법정도로 유지보수, 재해 긴급복구 등 - 사업효과 : 주민불편사항 해소로 주민생활 편익 증대 - 사업기간 : `25.1. ~ `25.12. 	45,000	
2	수석동 배수펌프 유지관리	<ul style="list-style-type: none"> - 위 치 : 수석동 1032-4 일원 - 사 업 량 : 배수펌프 6대 운영 ※ 10HP 2대, 15HP 2대, 30HP 2대 - 사업효과 : 상습침수지역 수해방지 - 사업기간 : `25.1. ~ `25.12. 	33,706	
3	도농천 가운3교 아래 환경개선사업	<ul style="list-style-type: none"> - 위 치 : 도농천 산책로 가운3교 아래 - 사 업 량 : 벽화작업, 조명설치 등 - 사업효과 <ul style="list-style-type: none"> - 주민들간 소통 창구 효과 기대 - 지역 우범화 예방 - 사업기간 : `25.2. ~ `25.6. 	22,000	