

별 내 행정복지센터

별	내	동	장	이 유 미	
생	활	자	치	과 장	고 경 희
복	지	지	원	과 장	최 인 영
도	시	건	축	과 장	이 용 섭

별내행정복지센터

Ⅰ. 주요 일반현황		
Ⅱ. 부서별 주요 추진과제(사업)		
1.	헬스&힐링 스팟!! 별내배수지 체육시설 운영	생활자치과
2.	별처럼 나눔이 내리는 마을, 더 따뜻한 복지공동체 실현	복지지원과
3.	별내 23통 마을회관 신축	도시건축과
Ⅲ. 2025년 주민숙원사업 추진 현황		

I. 주요 일반현황

□ 직제 및 직원현황

○ 조직현황 (3개과 11개팀)

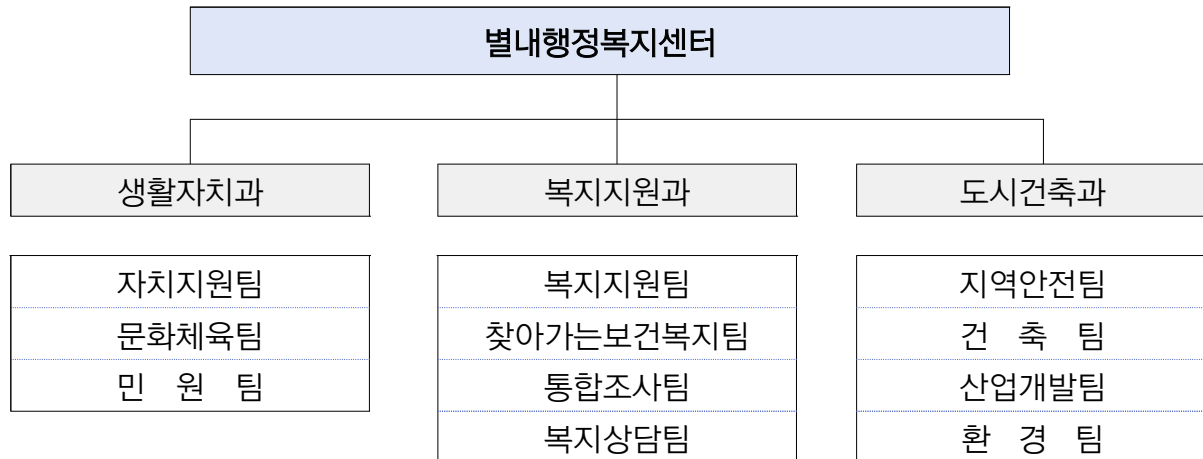

○ 직원현황

명수	계	4급	5급	6급	7급	8급	9급	기타
정원	64	1	3	11	17	13	19	임기제 3 공무직 7
현원	63	1	3	15	16	17	11	

□ 재정현황

○ 2025년 본예산 현황

(단위: 천원)

부서명	부서별 예산액	정책사업	사업별 예산액
계	3,349,282		3,349,282
생활자치과	1,386,457	행정복지센터운영	1,184,284
		행정운영경비	202,173
복지지원과	57,140	주민복지향상	1,860
		행정운영경비	55,280
도시건축과	1,905,685	쾌적한도시조성	1,425,493
		행정운영경비	480,192

□ 일반현황

○ 인구 및 면적

- 면 적 : 18.63 km² (시의 4.1%)
- 행정구역 : 56개통 / 404개반
- 인 구 : 35,575세대 / 82,813명 (시의 11.1%)

(2024. 12. 31. 기준)

세대수(세대)	인구 수(명)		
	계	남	여
35,575	82,813	40,192	42,621

○ 복지대상자

(2024. 12. 31. 기준 / 단위: 명)

맞춤형 급여	차상위 계층	한부모 가족	기초 연금	장애인 연금	일반 장애인
4,169	1,114	722	7,937	410	3,150

○ 복지시설 현황

(기준일 2024. 12. / 단위: 개소)

계	경로당	보육시설	아동복지	장애인복지	노인복지	비고
138	41	65	7	1	24	-

○ 공공기관

(2024. 12. 기준)

구 분	개 소	시 설 명	비 고
관공서	7개소	스마트시티통합센터 별내건강생활지원센터 치매안심센터 별내분소 별빛도서관 상하수도관리센터 별내119안전센터 별내파출소	-
군부대	3개소	제6군수지원단 제55보병사단 170여단 2대대 제23화생방대대	예비군 동대 2개소

○ 학교 현황 : 10개 학교 / 학생 8,575명

(단위: 명)

구분	학교명	학급 수	학생 수	교원 수	비고
초 (5)	화접초등학교	32	835	67	-
	덕송초등학교	43	1,101	83	-
	한별초등학교	40	1,021	98	-
	새별초등학교	46	1,193	74	-
	별가람초등학교	27	720	64	-
중 (3)	별가람중학교	32	1,061	80	-
	한별중학교	27	869	72	-
	화접중학교	11	273	38	-
고 (2)	별내고등학교	32	805	89	-
	별가람고등학교	26	697	74	-

○ 문화(체육) 시설 : 23개

(2024. 12. 기준)

구분	시설명	주 소	비고
문화(체육)센터	별내동주민자치센터	별내3로 64-21	-
도서관	별빛도서관	별내중앙로 102	-
전통사찰	불암사	불암산로 190	-
	천보사	불암산로 145	-
	홍국사	덕릉로1071번길 58	-
주요 문화재	불암사 목조관음보살좌상	불암산로 190	-
	홍국사 소조석가여래삼존좌상	덕릉로1071번길 58	-
생활체육시설	별내동 테니스장	별내동 861	-
	별내동 인조잔디 축구장	별내동 863	-
	별내동 풋살구장	별내동 863	-
	별내동 유소년축구장	별내동 908	-
	별내동 파크골프장	별내동 910	-
	별내동 족구장	별내동 896-1	-
	상하수도 족구장	별내동 927	-
	별내동 게이트볼장	별내동 167-79	-
	육상트랙	별내동 863	-
	농구장	별내동 863	-
	배드민턴장	별내동 908	-
	별내커뮤니티센터(수영장)	별내동 939	-
	천마정(국궁장)	별내동 150	-
	별내빙상장	별내동 802	-
영화관	메가박스	두물로 19	-
	롯데시네마	별내중앙로 10	-

Ⅱ. 부서별 세부과제(사업)

생활자치과

<input type="checkbox"/>	주요 추진과제(사업)
1.	헬스&힐링 스팟!! 별내배수지 체육시설 운영

1

헬스&힐링 스팟!! 별내배수지 체육시설 운영

추진 목표

- 별내 주민들의 오랜 숙원이었던 별내배수지 다목적 체육시설 개선공사 준공시기 도래에 따라 등산코스와 연계한 도심 속 힐링공간 제공

사업개요

- 사업위치 : 별내동 산157-47 일원(A=6,241㎡)
- 소요예산 : 23억원(시비 100%)
- 사업내용 : 별내배수지 다목적 체육시설 운영
 - (주민건강 증진시설 운영) 테니스장 2면, 풋살장 1면, 야외운동기구 6종
 - (등산코스 연계) 국사봉 등산코스(4.1km/2시간) 연계 이정표 설치
 - (편의시설 제공) 데크보행로, 공중화장실(남3/여3), 주차장 20면 등

경과 및 추진계획

- 2024.07. : 개발제한구역 내 행위허가(수도과)
- 2024.11. ~ 2025.05. : 시설 조성공사(체육과)
- 2025.06. : 체육시설 관리·운영(별내동), 공중화장실 관리(환경정책과)

위치도 및 평면도

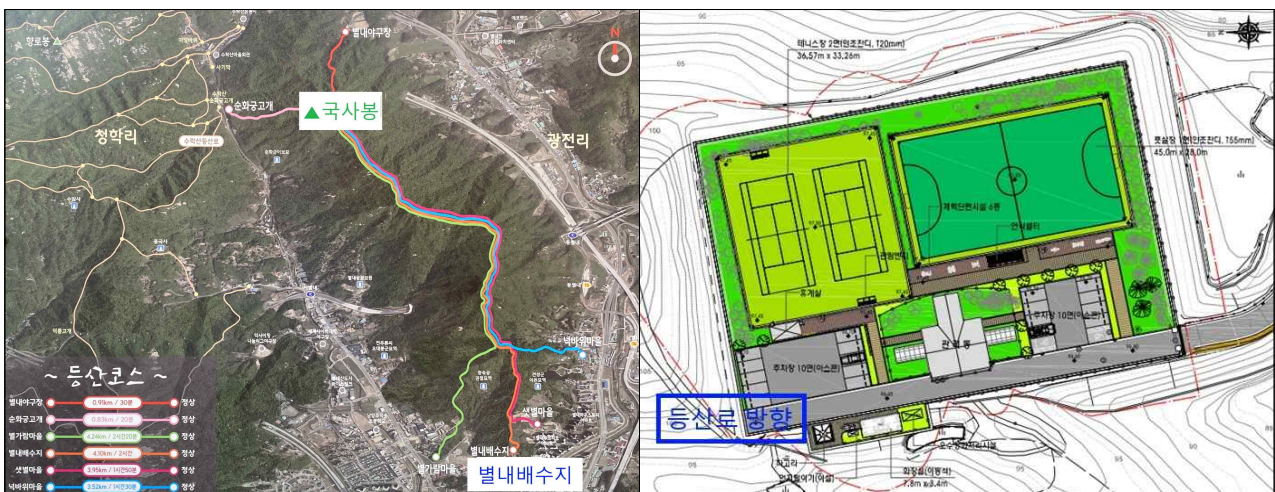

기대효과

- 시민 누구나 편리하게 이용할 수 있는 도심 속 힐링의 공간 제공

Ⅱ. 부서별 세부과제(사업)

복지지원과

<input type="checkbox"/>	주요 추진과제(사업)
1.	별처럼 나눔이 내리는 마을, 더 따뜻한 복지공동체 실현

1

별처럼 나눔이 내리는 마을, 더 따뜻한 복지공동체 실현

추진목표

- 민·관협력을 통한 위기가구 선제적 발굴 및 맞춤형 지원을 통하여 더욱 촘촘한 복지안전망 구축

사업개요

- 사업기간 : 2025년 1. ~ 12.
- 사업내용

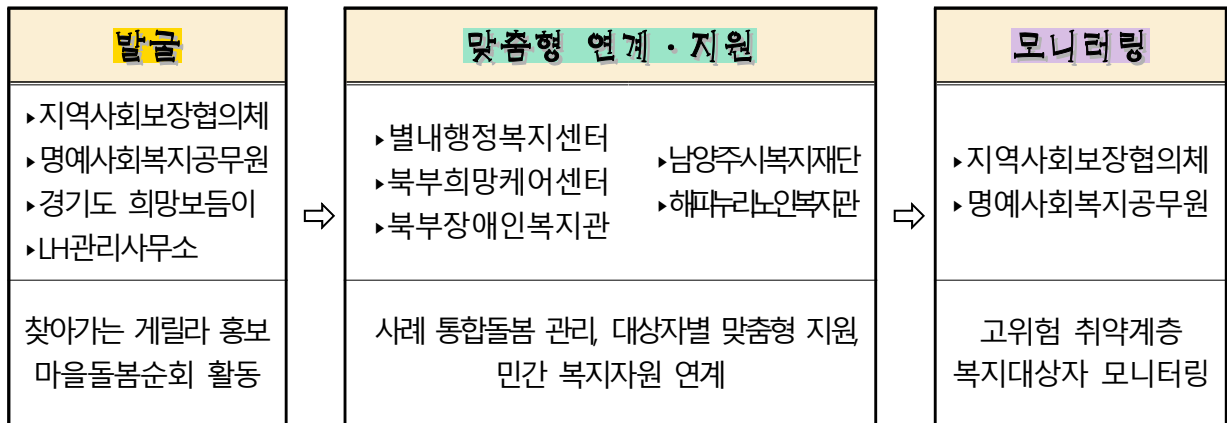

- 소요예산 : 비예산

추진계획

- (발굴) 복지사각지대 발굴을 위한 「찾아가는 게릴라 홍보」 및 「다함께 마을돌봄순회 활동」, 수시제보 등
 - 전철역, 지역행사장, 상점가 등을 방문하여 사각지대 발굴 홍보(연4회)
 - 관내 취약지역 마을 돌봄 순회 활동 실시(연1회)
- (지원) 대상자별 맞춤형 지원 및 민간 복지자원 연계
 - 복합적인 욕구를 가진 대상자에게 맞춤형 사례관리 실시
 - 명절(설/추석)맞이 선물꾸러미 나눔활동(복지사각지대 및 취약계층)
 - 혹서기/혹한기 나눔활동(독거노인 등)
- (모니터링) 고위험군 복지대상자 모니터링 실시
 - 고위험 취약계층(중장년 1인가구 및 독거노인) 대상으로 정기적인 안부 확인
 - 사례관리 및 연계 가구에 대한 서비스 종결 후 사후 모니터링 실시

기대효과

- 민·관 협력과 함께 지역사회 인적·물적자원 네트워크를 활용한 복지 사각지대 해소로 더욱 따뜻한 복지공동체 실현

Ⅱ. 부서별 세부과제(사업)

도시건축과

<input type="checkbox"/>	주요 추진과제(사업)
--------------------------	-------------

1.	별내 23통 마을회관 신축
----	----------------

1 별내 23통 마을회관 신축

추진목표

- 별내23통 마을 공원 내 일부공간을 활용한 마을회관을 건립하여 주민들의 오랜 숙원사업 해결

□ 사업개요

- 사업기간 : 2025. 1. ~ 12.
- 사업위치 : 별내동 1092번지 (어린이공원 축소)
- 소요예산 : 900,000천원(시비 100%)
- 수혜인구 : 1,820명

총 인원	65세 이상	65세 이상 (남자)	65세 이상 (여자)
1,820명	197명	80명	117명



< 이미지 사진 >

- 사업내용 : 마을회관 신축 (2층, 연면적 300㎡ 이내)
- 1층 경로당 / 2층 마을회관

□ 추진계획

- 2025. 1. : 실시설계 용역 추진 (건축설계, 어린이공원 공원조성계획 포함)
- 2025. 6. : 공사 발주 및 착공
- 2025. 12. : 공사 준공 및 주민 이관

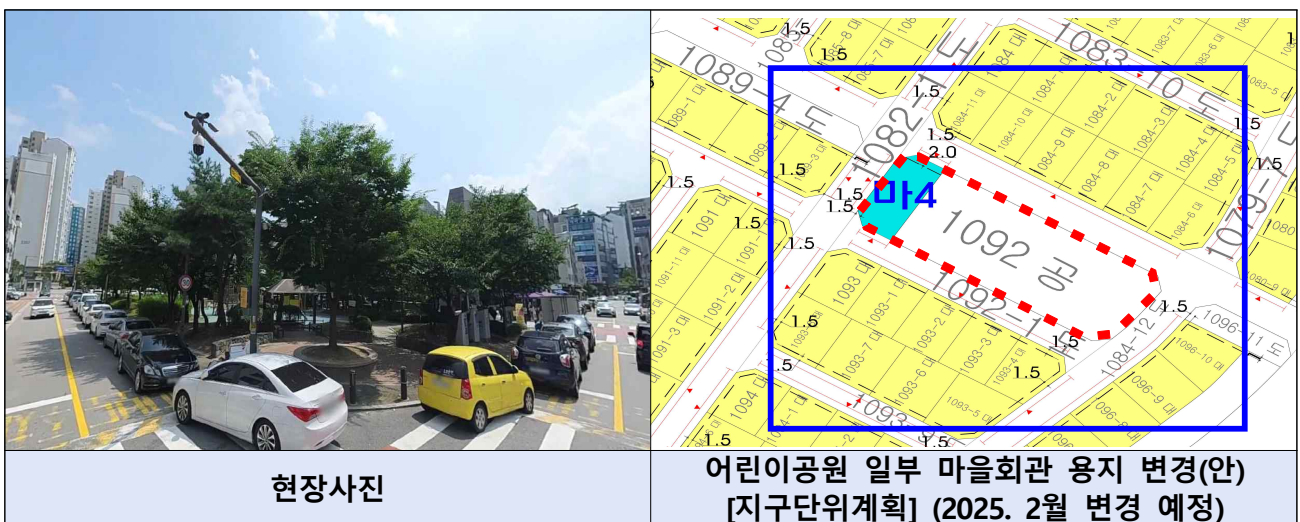

현장사진

어린이공원 일부 마을회관 용지 변경(안)
[지구단위계획] (2025. 2월 변경 예정)

□ 기대효과

- 주민들이 소통하고 교류하는 마을회관을 건립하여 화합과 연대의 공간 제공

Ⅲ. 2025년 주민숙원사업 추진현황

연 번	사 업 명	사 업 개 요	예산액(천원)	비 고
합 계	총 7건		2,044,296	
1	지역 생활민원처리	<ul style="list-style-type: none"> · 위 치 : 별내동 관내 · 사 업 량 : 현황도로 소파보수 및 배수로 확충 등 · 사업효과 : 주민 쾌적한 생활환경 제공 · 사업기간 : 2025. 1. ~ 2025. 12. 	80,000	
2	하천변 출입제한 시설물 설치	<ul style="list-style-type: none"> · 위 치 : 용암천, 불암천 · 사 업 량 : 차단시설 16개소 설치 · 사업효과 : 안전한 산책로 이용환경 제공 · 사업기간 : 2025. 1. ~ 2025. 5. 	10,000	
3	도로 배수로 준설사업	<ul style="list-style-type: none"> · 위 치 : 별내동 관내 · 사 업 량 : 비법정도로 배수로 준설 · 사업효과 : 안전한 마을안길 이용환경 제공 · 사업기간 : 2025. 3. ~ 2025. 10. 	20,000	
4	별내23통 마을회관 신축사업	<ul style="list-style-type: none"> · 위 치 : 별내동 1092번지 · 사 업 량 : 지상1층~지상2층 · 건축면적/연면적 : 150㎡/300㎡ · 사업효과 : 주민 편의 및 화합공간 제공 · 사업기간 : 2025. 1. ~ 2025. 12. 	900,000	
5	옹벽 경관조명공사	<ul style="list-style-type: none"> · 위 치 : 별내면 청학리 409-6번지 · 사 업 량 : 경관조명 설치, 벽화 L=230m · 사업효과 : 안전한 마을안길 이용환경 제공 · 사업기간 : 2025. 1. ~ 2025. 6. 	120,000	
6	별내1통 마을회관 신축	<ul style="list-style-type: none"> · 위 치 : 별내동 1154번지 · 사 업 량 : 지하1층~지상3층 · 건축면적/연면적 : 95㎡/371㎡ · 사업효과 : 주민 편의 및 화합공간 제공 · 사업기간 : 2023. 1. ~ 2025. 3. 	531,417	이월 예산
7	청학12리 마을회관 신축 [2024년 농촌생활 환경정비사업 재배정 사업]	<ul style="list-style-type: none"> · 위 치 : 별내면 청학리 산71-21번지 · 사 업 량 : 지상1층 · 건축면적/연면적 : 163.05㎡ · 사업효과 : 주민 편의 및 화합공간 제공 · 사업기간 : 2024. 1. ~ 2025. 3. 	382,879	이월 예산