

화 도 · 수 동 행정복지센터

화	도	읍	장	유	형	식
생	활	자	치	과	장	표
복	지	지	원	과	장	임
도	시	건	축	과	장	유
						병
						로

화도·수동 행정복지센터

Ⅰ. 주요 일반현황		
Ⅱ. 부서별 주요 추진과제(사업)		
1.	정약용의 도시 “열수 골든벨 in 화도”	생활자치과
2.	민·관이 함께하는 노인맞춤형 고독사 예방	복지지원과
3.	나눔 업고 up&go 뛰는 화도!	복지지원과
4.	눈이 와도 비가 와도 안전한 어린이 등굣길	도시건축과
Ⅲ. 2025년 주민숙원사업 추진 현황		

I. 주요 일반현황

□ 직제 및 직원현황

○ 조직현황 (3개과 13개팀 2출장소)

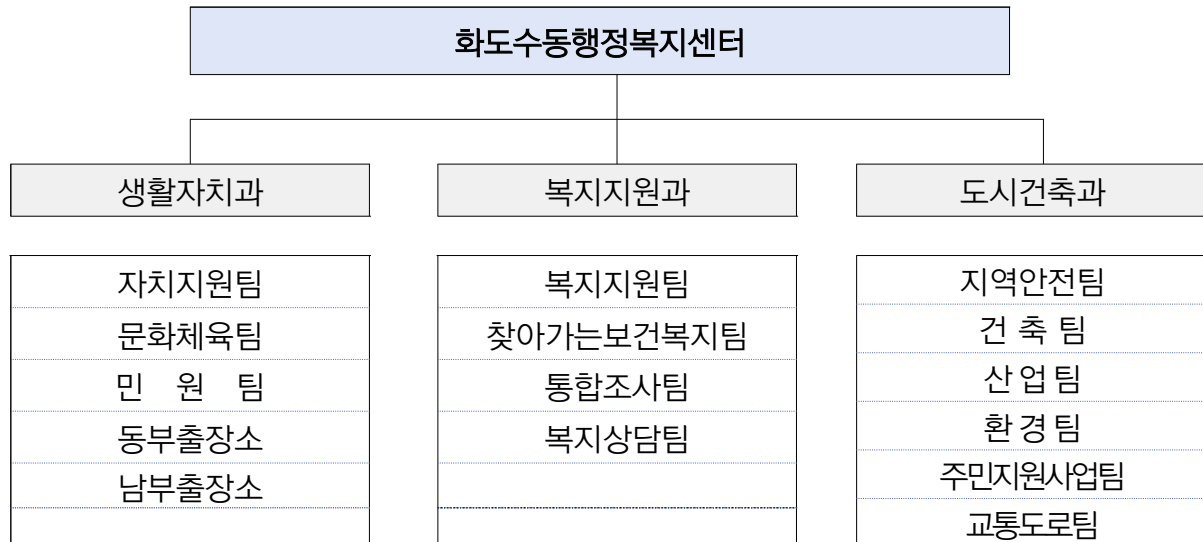

○ 직원현황

명수	계	4급	5급	6급	7급	8급	9급	기타
정원	105	1	3	15	29	27	30	
현원	105	1	3	16	23	30	32	임기제 3

□ 재정현황

○ 2025년 본예산 현황

(단위 : 천원)

부서명	부서별 예산액	정책사업	사업별 예산액
계	6,405,042		6,405,042
생활자치과	2,448,309	행정복지센터운영	2,197,423
		행정운영경비	250,886
복지지원과	87,925	주민복지향상	2,400
		행정운영경비	85,525
도시건축과	3,868,808	쾌적한도시조성	3,206,060
		행정운영경비	662,748

□ 일반현황

○ 인구 및 면적

- 면 적: 71.46km²(시의 15.6%)
- 행정구역: 96개리 / 807개반
- 인 구: 48,725세대 / 114,101명(시의 15.58%)

(2024. 12. 31. 기준)

세대수(세대)	인구 수(명)		
	계	남	여
48,616	112,518	56,180	56,338

○ 복지대상자

(2024. 12. 31. 기준 / 단위: 명)

맞춤형 급여	차상위 계층	한부모 가족	기초 연금	장애인 연금	일반 장애인
12,152	1,605	1,391	15,352	682	5,632

○ 복지시설 현황

(기준일 2024. 12. / 단위: 개소)

계	경로당	복지관	아동복지	장애인복지	노인복지	비고
273	100	1(분소)	70	4	98	

○ 공공기관

(2024. 12. 기준)

구 분	개 소	시 설 명	비 고
관공서	7개소	동부보건센터 화도119안전센터 화도지구대 천마파출소 마석우체국 남양주세무서 화도노인복지관	
군부대	1개소	육군 제1045부대	예비군 읍대 3개소

○ 학교 현황: 20개 학교 / 12,375명(학생)

구분	학교명	학급 수	학생 수	교원 수	비고
초 (12)	가곡초등학교	22	453	35	
	금남초등학교	7	73	11	
	답내초등학교	6	67	12	
	마석초등학교	29	633	45	
	송라초등학교	35	757	49	
	심석초등학교	18	524	26	
	월산초등학교	29	644	45	
	은솔초등학교	29	626	47	
	차산초등학교	20	414	29	
	창현초등학교	31	698	47	
	천마초등학교	33	673	51	
	화도초등학교	36	787	53	
중 (5)	마석중학교	32	940	65	
	송라중학교	31	869	61	
	심석중학교	25	795	53	
	천마중학교	19	502	39	
	화광중학교	13	397	28	
고 (3)	남양주고등학교	22	343	55	특성화고
	마석고등학교	37	1054	78	
	심석고등학교	36	1126	79	

○ 문화(체육) 시설: 39개

(2024. 12. 기준)

구분	시설명	주 소	비고
문화(체육)센터	화도읍주민자치센터	화도읍 비룡로 59	
	화도체육문화센터	화도읍 수레로 1259	
	묵현복지문화센터	화도읍 먹갓로27번길 19-17	
	화도복지회관	화도읍 경춘로2192번길 8-11	
도서관	화도도서관	화도읍 수레로1260번길 33	
	이석영뉴미디어도서관	화도읍 맏돌로 84	
전통사찰	보광사(寶光寺)	화도읍 가곡로 198	
주요 문화재	홍선대원군 묘(도 기념물 제48호)	화도읍 가구단지중앙길 108-19	
	이순지 선생 묘(도 문화재 제54호)	화도읍 차산리 산5	
	능원대군 이보 묘역(도 문화재 제115호)	화도읍 녹춘로64번길	
	이춘원 선생 묘역 및 신도비(향토유적 제6호)	화도읍 북한강로1109-8(금남리 산56-9)	
	기계유씨 묘역 및 신도비(향토유적 제9호)	화도읍 수레로995(차산리 산67-1)	
생활체육시설	월산푸른물센터 축구장	화도읍 경춘로 2330-74(답내리 170)	
	수동축구장	수동면 지둔리 301-9	
	북한강생활체육시설	화도읍 금남리 160-1	
	화도테니스장	화도읍 녹춘리 99-21	
	가곡리생활체육시설	화도읍 가곡리 277-7	
	가곡리동네체육시설	화도읍 가곡리 398-9	
	창현체육센터	화도읍 창현리 676-2	
	금남리 게이트볼장	화도읍 금남리 92-14	
	마석우리 게이트볼장	화도읍 마석우리 527-1	
	금남리그라운드골프장	화도읍 금남리 180-3	
	녹춘1교 하부 생활체육시설	화도읍 녹춘리 472-1	
	북한강야구장	화도읍 금남리 160-15	
	차산리게이트볼장	화도읍 차산리 187-3	
야구장	남양주 봉황야구장	화도읍 녹춘리 산79-83	
	남양주 드림구장	화도읍 가곡리 140	
	수동유스타운	수동면 송천리 458-1	
골프장	비전힐스 컨트리클럽	화도읍 마치로 226-220	
	해비치 컨트리클럽	화도읍 재재기로190번길 160	
	양주 컨트리클럽	화도읍 북한강로 1525-52	
승마장	디원승마클럽	화도읍 비룡로360번길 24-9	
	비스타밸리	화도읍 비룡로360번길 15-17	
볼링장	오월볼링센터	화도읍 경춘로 1896-8	
	웰스포볼링센터	화도읍 창현로 33	
영화관	롯데시네마	화도읍 경춘로 1992	
	CGV남양주화도	화도읍 경춘로1876번길 40	
미술관	모란미술관	화도읍 경춘로2110번길 8	
	서호미술관	화도읍 북한강로 1344	

Ⅱ. 부서별 세부과제(사업)

생활자치과

<input type="checkbox"/>	주요 추진과제(사업)
--------------------------	-------------

- | | |
|----|------------------------|
| 1. | 정약용의 도시 “열수 골든벨 in 화도” |
|----|------------------------|

1

정약용의 도시 “열수 골든벨 in 화도”

추진목표

- 화도읍에 거주하는 청소년들을 대상으로 정약용 선생님과 화도읍의 역사·문화를 널리 알리고 이를 홍보하고자 함

□ 사업개요

- 사업기간: 2025. 4. ~ 10.
- 사업대상: 관내 초·중·고등학교 재학생
- 내 용
 - 주민자치회의 청소년 공동체 활성화 사업으로 추진
 - 화도읍 관내 학생들을 대상으로 다산 정약용 선생님과 화도 지역 역사·문화에 대한 도전 골든벨 실시
- 주최/주관: 화도읍주민자치회/화도읍청소년자치위원회
- 관내 학교 현황

초등학교 (12)	가곡초	금남초	답내초
	마석초	송라초	심석초
	월산초	은술초	차산초
	창현초	천마초	화도초
중 학 교 (5)	마석중	송라중	심석중
	천마중	화광중	-
고등학교 (3)	남양주고	마석고	심석고

□ 추진계획

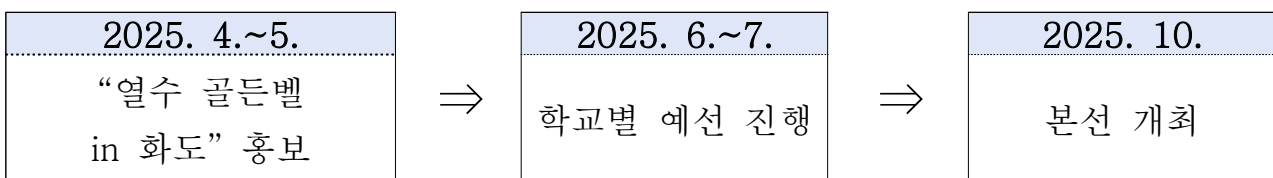

□ 기대효과

- 청소년들이 함께 소통하고 재능을 펼칠 수 있는 기회의 장 마련
- 정약용 선생님과 화도 지역의 역사문화에 대한 청소년들의 관심 및 자긍심 제고

Ⅱ. 부서별 세부과제(사업)

복지지원과

<input type="checkbox"/> 주요 추진과제(사업)
1. 민·관이 함께하는 노인맞춤형 고독사 예방
2. 나눔 업고 up&go 뛰는 화도!

1

민·관이 함께하는 노인맞춤형 고독사 예방

추진목표

- 민관협력을 통한 독거노인 맞춤형 고독사 예방사업을 추진함으로써 복지공동체 조성 도모

□ 사업개요

- 사업기간 : 2025. 1. ~ 12.

○ 중점사항

- 독거노인의 식생활 지원을 위한 ‘이웃사랑 나눔 냉장고’
- 고독사 예방과 안부확인을 위한 ‘스마트플러그’
- 화도교회와 함께하는 ‘반찬배달’
- 직접 찾아가는 ‘경로당 키오스크 순회교육’

□ 추진계획

○ 독거노인 식생활 지원 ‘이웃사랑 나눔 냉장고’

- 공적서비스 지원대상이 아닌 식생활에 어려움을 겪는 복지사각지대 주민 지원
- 물품을 구입 또는 후원받아 냉장고를 활용해 주 1회 제공
- 지역사회보장협의체와 협력을 통해 가정방문 모니터링 및 거동불편자 배달 서비스

○ 고독사 예방과 안부확인을 위한 ‘스마트플러그’

- 고독사 위험 위기 1인 노인가구 100세대 지원
- 전력량의 변화를 자동 감지하는 플러그를 설치하여 고독사 위험가구 상시 안부 확인
- 위급상황 발생 시 1차 유선확인(지역사회보장협의체), 긴급상황 발생 판단 시 현장확인 후 유관기관(경찰서, 소방서)과 협조해 조치

○ 화도교회와 함께하는 ‘반찬배달’

- 화도교회와 연계하여 고독사 위험이 높고 생활수준이 열악한 취약계층을 선정해 매주 반찬배달을 통한 집중 모니터링

○ 직접 찾아가는 ‘경로당 키오스크 순회교육’

- 관내 경로당을 대상으로 키오스크를 직접 조작할 수 있는 체험 제공
- 심석고와 협력하여 스마트폰 교육 병행 실시

□ 기대효과

- 독거노인 맞춤형 사업을 통한 고독사 예방 및 복지공동체 조성

2

나눔 업고 up&go 뛰는 화도!

추진목표

- 효율적인 복지자원 발굴과 소액기부 활성화를 위한 나눔문화 확산

□ 사업개요

- 사업기간 : 2025. 1. ~ 12.

○ 중점사항

- 관내 기업 및 소상공인 ‘기부독려 캠페인’ 추진
- ‘사랑의 기부 서한문’ 및 ‘소액기부 감사 스티커 발부’, ‘읍청사 주차비 면제’를 통한 기부자 예우 강화
- 행정복지센터 청사 로비 대형 TV 및 기부 현황판을 통한 지역사회 나눔 활동 공유

□ 추진계획

○ 관내 기업 및 소상공인 ‘기부독려 캠페인’ 추진

- 소액기부 활성화를 위해 지역사회보장협의체와 ‘기부독려 캠페인’ 추진
- 기업·소상공인·사회단체 등의 참여 확대를 위한 기부독려 홍보물품 배분

○ ‘사랑의 기부 서한문’ 발송 및 ‘소액기부 감사 스티커 발부 및 주차비 면제’ 추진

- 지정기탁금 & 현물 기부자에게 기부 감사장을 발송
- 감사장에 기부금품 사용처를 밝혀 운용의 투명성 제고
- 차량 부착용 기부자 예우 스티커 발부 및 읍 청사 주차비 면제 추진

○ 행정복지센터 청사 로비 대형 TV를 통한 지역사회 나눔이야기 영상 송출

- 청사내 로비 대형 TV 영상자료를 통한 기부스토리 홍보로 나눔문화 확산
- 지역사회 나눔 현황판 설치

□ 기대효과

- 소액기부 활성화와 기부자 예우강화를 통한 나눔문화 확산

Ⅱ. 부서별 세부과제(사업)

도시건축과

<input type="checkbox"/>	주요 추진과제(사업)
1.	눈이 와도 비가 와도 안전한 어린이 등굣길

1 눈이 와도 비가 와도 안전한 어린이 등굣길

추진 목표

- 강설, 강우 시 관내 주요 초등학교 통학로(인도)에 제설인력 우선 투입, 배수로 정비 등으로 안전사고를 예방하여 강설, 강우에도 안전한 등하굣길을 조성하고자 함

추진 개요

- 내 용: 눈·비에 안전한 어린이통학로 조성
- 기 간: 2025. 1. ~ 12.
- 소요예산: 단가용역(72백만원) 내 탄력적 운영
- 기대효과
 - 사고시 대응이 어려운 어린이들의 안전한 등·하굣길 사전 조성

추진 계획

- 통학로 보호노선 편성 (■ 주황색구간 인도)

[예시]



추진 사항

- 강설 예보시 1~2시간 전 제설제 사전살포
- 강설 지속시 브로워, 너가래 등 제설도구로 2차~3차 제설작업 실시
- 강우 시 통학로 순찰 실시, 어린이보호 시설물 및 배수로 정비



Ⅲ. 2025년 주민숙원사업 추진현황

연 번	사 업 명	사 업 개 요	예산액(천원)	비 고
합 계	총 6건		2,393,000	
1	마석우16리 마을회관 신축공사	<ul style="list-style-type: none"> · 위 치: 마석우리 291-9번지 일원 · 사 업 량: 지상1층~3층, 연면적 255㎡ · 사업효과: 마을회관 신축 · 사업기간: 2025. 3.~12. 	1,000,000	
2	금남리 790-1번지 석축 및 재포장공사	<ul style="list-style-type: none"> · 위 치: 금남리 790-1번지 일원 · 사 업 량: 석축설치 도로포장 L=50m, H=4.0m · 사업효과: 안전한 통행환경 · 사업기간: 2025. 1.~9. 	430,000	
3	묵현15리 인도 재포장공사	<ul style="list-style-type: none"> · 위 치: 묵현리 31-4번지 일원 · 사 업 량: 보도블록 교체 L=100m · 사업효과: 안전한 통행환경 · 사업기간: 2025. 1.~6. 	25,000	
4	차산5리 보행로 비가림시설 설치공사	<ul style="list-style-type: none"> · 위 치: 차산리 874-1번지 일원 · 사 업 량: 비가림시설 설치 L=120m · 사업효과: 안전한 통행환경 · 사업기간: 2025. 1.~4. 	48,000	
5	운수2리 마을회관 신축공사	<ul style="list-style-type: none"> · 위 치: 운수리 16-4번지 일원 · 사 업 량: 지상2층, 연면적 200㎡ · 사업효과: 마을회관 신축 · 사업기간: 2025. 1.~12. 	830,000	
6	묵현21리 마을안길 재포장공사	<ul style="list-style-type: none"> · 위 치: 묵현리 458-7번지 일원 · 사 업 량: 도로 재포장 L=200m · 사업효과: 안전한 통행환경 · 사업기간: 2025. 1.~6. 	60,000	