

와 부 · 조 안 행정복지센터

와	부	읍	장	김길원		
생	활	자	치	과	장	이은경
복	지	지	원	과	장	이문정
도	시	건	축	과	장	진상범

와부·조안 행정복지센터

Ⅰ. 주요 일반현황		
Ⅱ. 부서별 주요 추진과제		
1.	주민 만족 주민자치센터·행복마을관리소 운영	생활자치과
2.	장애인 이동권을 위한 장애인주차구역 집중 홍보	복지지원과
3.	수요자 중심 맞춤형 복지 서비스 강화	복지지원과
4.	빈틈없는 불법 광고물 근절	도시건축과
5.	재난예방 강화 민관협력 안전네트워크 구축	도시건축과
Ⅲ. 2025년 주민숙원사업 추진 현황		

I. 주요 일반현황

□ 직제 및 직원현황

○ 조직현황 (3개과 10개팀)

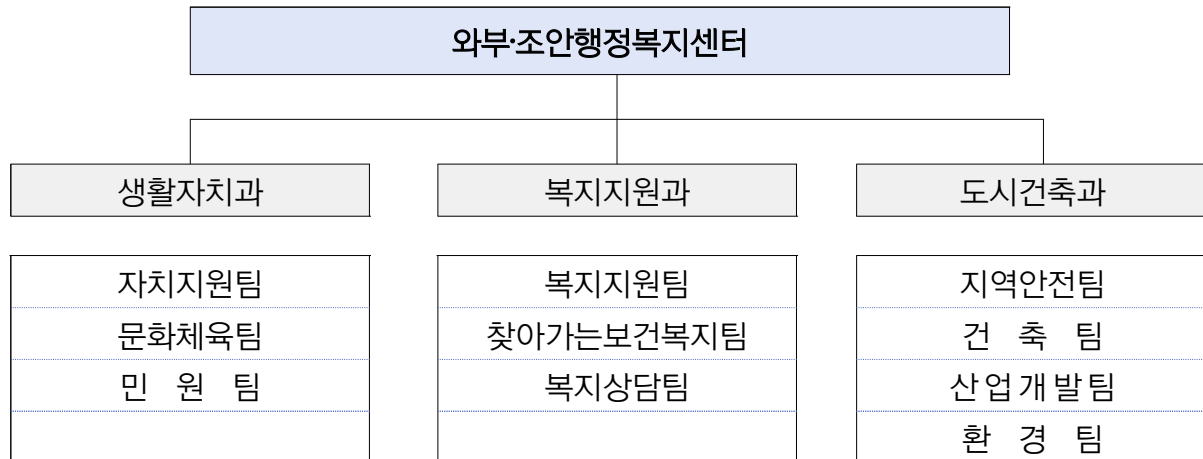

○ 직원현황

명수	계	4급	5급	6급	7급	8급	9급	기타
정원	58	1	3	10	16	14	14	
현원	56.7	1	3	12	9.7	17	14	

□ 재정현황

○ 2025년 본예산 현황

(단위: 천원)

부서명	부서별 예산액	정책사업	사업별 예산액
계	3,019,363		3,019,363
생활자치과	1,737,702	행정복지센터운영	1,529,054
		행정운영경비	208,648
복지지원과	47,344	주민복지향상	2,400
		행정운영경비	44,944
도시건축과	1,234,317	쾌적한도시조성	804,373
		행정운영경비	429,944

□ 일반현황

○ 인구 및 면적

- 면 적: 49.8 km² (시의 10.8%)
- 행정구역: 50개리 / 584개반
- 인 구: 22,891세대 / 58,146명 (시의 7.93%)

(2024. 12. 31. 기준)

세대수(세대)	인구 수(명)		
	계	남	여
22,891	58,146	28,532	29,614

○ 복지대상자

(2024. 12. 31. 기준 / 단위: 명)

맞춤형 급여	차상위 계층	한부모 가족	기초 연금	장애인 연금	일반 장애인
1,809	304	187	6,576	211	2,458

○ 복지시설 현황

(기준일 2024. 12. / 단위: 개소)

계	경로당	복지관	아동복지	장애인복지	노인복지	비고
73	44	-	4	-	25	

○ 공공기관

(2024. 12. 기준)

구 분	개 소	시 설 명	비 고
관공서	3개소	와부119안전센터 와부파출소 덕소우체국	
군부대	7개소	7포병여단, 662포병대대, 663포병대대, 758포병대대, 1100포병대대, 107항공대, 109항공대	예비군 읍대 2개소

○ 학교 현황: 11개 학교 / 6,217명(학생)

(단위: 명)

구분	학교명	학급 수	학생 수	교원 수	비고
초	덕소 초등학교	18	312	26	
	도곡 초등학교	22	471	37	
	와부 초등학교	30	725	48	
	월문 초등학교	6	87	12	
	도심 초등학교	18	355	26	
	예봉 초등학교	25	548	35	
중	덕소 중학교	23	560	46	
	예봉 중학교	24	624	47	
	와부 중학교	26	709	48	
고	덕소 고등학교	36	1,078	75	
	와부 고등학교	24	748	62	

○ 문화(체육) 시설

(2024. 12. 기준)

구분	시설명	주 소	비고
문화(체육)센터	와부읍 주민자치센터 와부체육문화센터	와부읍 월문천로 35 와부읍 월문천로 51	
도서관	와부도서관	와부읍 월문천로 43	
전통사찰	백천사 묘적사	와부읍 석실로율석안길167 와부읍 수레로661	
생활체육시설	와부운동장 조안면 축구장 월문리 배드민턴장 와부 실내배드민턴장 월문리 생활체육시설 월문2리 족구장 도곡1리(안골)족구장 월문리 생활체육시설 월문3리 풋살구장 능내1리 풋살구장 덕소7리 게이트볼장 도곡1리 게이트볼장 진중리 게이트볼장 와부운동장(농구장) 덕소7리 농구장 도곡1리(안골) 농구장 조안면 파크골프장	월문리 1103-14 송촌리 502-1 월문리 488-9 월문리 1107-12 덕소리 97-6,7,8 월문리 산82-34 도곡리27-2 월문리 1281-8 월문리 488-9 능내리 116-5 덕소리 103-4 도곡리 82 진중리 92-2 월문리 1103-17 덕소리 103-4 도곡리 27-2 조안면 송촌리 288	
박물관	남양주시립박물관 덕소자연사박물관 프라움악기박물관	와부읍 팔당로121 와부읍 석실로 46-11 와부읍 경강로 756	

Ⅱ. 부서별 세부과제

생활자치과

<input type="checkbox"/> 주요 추진과제
1. 주민 만족 주민자치센터·행복마을관리소 운영

1 주민 만족 주민자치센터·행복마을관리소 운영

추진목표

- 수요자 중심의 **주민자치센터 운영**으로 주민편익 향상
- 주민과 같이 만들고 함께 행복을 누리는 **행복마을관리소 운영**

□ 사업개요

- 주민의견 반영하여 수요자 중심의 주민자치센터 프로그램 운영
 - 사업기간: 2025. 1.~12.
 - 예산액: 83,994천원
 - 사업내용
 - 주민자치센터의 기존 프로그램에 대한 내실을 다지고 다양하고 질 높은 신규 프로그램을 개발함으로써 주민의 자기개발에 대한 수요 충족
 - 주민이 함께 소통하고 참여하는 주민자치위원회 활동 방향 확대
- 지역주체가 참여하는 행복마을 관리소 운영
 - 사업기간: 2025. 2.~12.
 - 예산액: 96,901천원(도비 30%, 시비 70%)
 - 사업내용
 - 생활 밀착형 찾아가는 행복마을 관리소
 - ▶ 취약계층 어르신 가구를 방문해 주거환경 개선 및 청소 실시
 - ▶ 원도심 내 경로당 환경개선 및 위험요소 사전예방을 위한 정기관리
 - ※ 복지지원과 협업
 - 안전하고 안심하고 안도하는 우리동네 만들기
 - ▶ 등굣길 어린이 교통사고 예방을 위한 교통 안전지도 실시
 - 함께 가꾸는 깨끗한 마을 조성
 - ▶ 도시미관 개선을 위한 환경정화 활동 및 화단조성 실시

□ 추진계획

- 주민자치센터 시설 및 프로그램 운영
 - 이용자 만족도, 신규프로그램 선호도 조사: 연 4회
 - 강사·수강생, 주민자치위원 간담회: 연 2회
 - 시설을 관내 주민·청소년에게 개방: 연중
 - 전연령대의 주민이 즐길 수 있는 주민자치축제 운영: 연 1회



○ 행복마을관리소 운영

- 주민이 함께하는 특화사업 운영

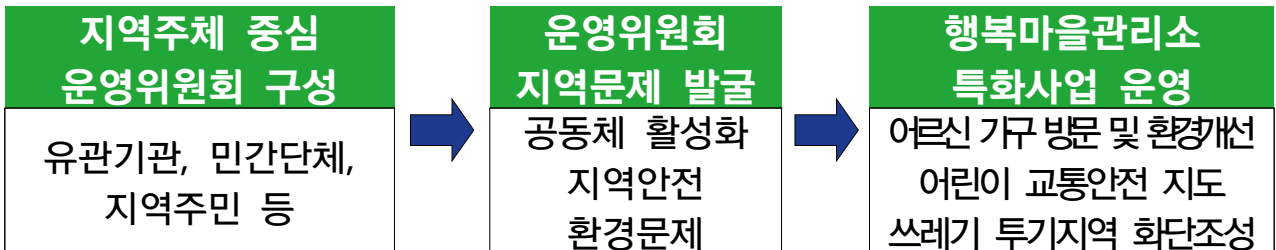

- 경로당 환경개선사업단 운영
 - “경로당환경개선” 민·관협약식 개최: 2025. 2.
 - ▶ 와부읍 노인회, 행복마을관리소, 와부읍
 - 민·관협력 경로당 환경개선사업단 운영: 주 1회
- 행복마을관리소 지킴이: 총 2명(기술자+사회복지사)
- 와부읍: 주민자치위원, 복지지원과
 - 경로당 내 노후화된 집기 관리나 수리, 가전제품 사용방법 안내, 시설의 간단한 보수 및 수리
 - 찾아가는 복지상담 및 전문성 있는 안전점검 실시: 연 2회



- 기대효과
 - 경로당 기능보강사업으로 시설이용 생활편의 증대 및 수시 모니터링 가능
 - 복지시책 홍보 및 복지사각지대 발굴

Ⅱ. 부서별 세부과제

복지지원과

<input type="checkbox"/> 주요 추진과제	
1.	장애인 이동권을 위한 장애인주차구역 집중 홍보
2.	수요자 중심 맞춤형 복지 서비스 강화

1

장애인 이동권을 위한 장애인주차구역 집중 홍보

추진목표

- 장애인전용주차구역 불법주정차에 대한 인식개선 및 예방을 위한 집중 홍보를 통해 위반사례를 줄이고 장애인의 권익 보호에 기여하고자 함

사업개요

- 사업기간: 2025. 1. ~ 12. (비예산)
- 사업내용
 - 관내 공동주택 관리사무소와 협업을 통한 장애인전용주차구역 홍보
 - 장애인전용주차구역 지킴이 운영 등으로 집중 홍보 연계
- 기대효과
 - 장애인전용주차구역을 인지하지 못해 고의성 없이 발생하는 불법 주정차 사전예방으로 위반사례 감소, 장애인의 이동권 확보로 장애인 권익 보호 기여

추진계획

○ 공동주택 관리사무소와 협업을 통한 상습 주차위반구역 집중 홍보

- 관리사무소와 긴밀한 협력을 통해 장애인 전용 주차구역 구획선 및 안내판 정비, 각종 회의 시 적극 홍보, 관리사무소 직원과 캠페인 추진 등 집중 홍보 실시 ※'25년 1월 관리사무소와 업무협약 체결 예정



○ 장애인전용주차구역 단속 안내 홍보물 설치

- 장애인주차구역 주의 표시임을 한눈에 알아볼 수 있도록 원색의 안내문을 제작하여 민원 다수 발생지역의 운전자 눈에 잘 띄는 곳에 부착

장애인전용 주차구역 단속

불법주차 · 신호 넘을 시 · 미금부분 주차	과태료 10만원
2면 불법 주차방해 · 2면 막는 이동주차 · 물건 적재 시	과태료 50만원
장애인자동차표시 부당 사용	과태료 200만원



○ “장애인전용주차구역 지킴이” 연계 활동

- 노인·장애인 일자리사업 참여자들이 관내 상습 불법주정차 구역을 순찰하며 계도 실시
- 장애인전용주차구역 지킴이 참여자들에 대한 격려 및 의견수렴으로 실효성 있는 계도 활동 추진



2

수요자 중심 맞춤형 복지 서비스 강화

추진목표

- 복지사각지대 해소 및 취약계층 보호를 위한 지역사회 안전망 구축
- 민관협업 통합지원체계 운영으로 수요자 중심의 맞춤형 서비스 강화

□ 사업개요

○ 사업내용

- 복지자원 발굴·확충 및 위기가구 등 상시 발굴 지원
- 사회적 고립 및 고독사 예방사업, 수요자 중심 맞춤형 돌봄 사업

○ 사업기간: 2025. 1. ~ 12.

○ 소요예산: 약 35,000천원(와부읍 지역사회보장협의체 기탁금)

○ 기대효과

- 위기가구 등 신속 지원으로 돌봄 공백 해소 및 돌봄 사각지대 최소화
- 주민복지욕구에 맞는 맞춤형 서비스 제공·연계로 복지 체감도 향상

□ 추진계획

복지자원 발굴·확충	⇒	<ul style="list-style-type: none"> - 작은 실천 큰 사랑 ‘기부 키오스크’ 상시 운영 - 연말연시 ‘행복 담은 나눔트리’ 사업 추진
복지위기가구 발굴·돌봄 체계 강화	⇒	<ul style="list-style-type: none"> - 복지 사각지대 발굴시스템 빅데이터 활용 위기가구 발굴 지원 - 인적 자원망(지사협 등) 활동 지원으로 사각지대 발굴 강화
1인 가구 지원 사업 추진	⇒	<ul style="list-style-type: none"> - 정보통신기술(ICT) 활용 고독사 예방 및 관리 체계 구축 · 모바일기기와 통신망을 활용한 ‘똑똑 문안서비스’ 운영 - 1인 가구 사회적 관계망 형성 프로그램 추진 - 고독사 등 고위험군 1:1 결연 확대 운영(20명⇒25명)
수요자 중심 맞춤형 돌봄 사업	⇒	<ul style="list-style-type: none"> - 아동·청소년의 보호 및 건강한 성장 지원 · 결연 후원금 연계, 예체능 교육 및 체험학습 지원 - 취약계층 청년·중장년 종합건강검진 지원(400천원/1인) - 어르신 복지 욕구에 따른 다양한 맞춤형 서비스 지원 · 반찬서비스, 생필품 지원, 문화예술 관람, 텔레케어 등 - 위기 상황의 모든 주민 ‘누구나 돌봄’ 서비스 제공·연계 · 생활돌봄, 동행돌봄, 주거안전, 식사지원, 심리상담

Ⅱ. 부서별 세부과제

도시건축과

<input type="checkbox"/> 주요 추진과제	
1.	빈틈없는 불법 광고물 근절
2.	재난예방 강화 민관협력 안전네트워크 구축

1

빈틈없는 불법 광고물 근절

추진목표

- 도시미관을 저해하고 위화감을 조성하는 불법 광고물 근절로 깨끗하고 품격있는 거리 환경 조성

□ 불법 광고물 근절 3단계 프로젝트

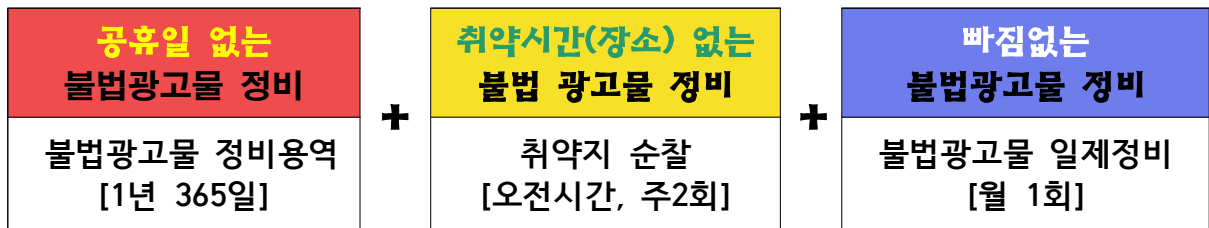

□ 세부추진계획

○ 공휴일 없는 불법 광고물 정비(매일)

- 예산: 50,000천원
- 방법: 2025년 불법유동광고물 정비용역
- 내용: 1년 365일(주 7일) 2인 순찰

구분	월요일,금요일	화요일~목요일	주말, 공휴일
운영시간	13:00~17:00(4시간)	14:00~17:00(3시간)	14:00~17:00(3시간)

○ 취약시간(장소) 없는 불법 광고물 정비(주2회)

- 방법: 지역안전팀장 및 직원 순찰(2인 1조/ 3개조 운영)
- 내용: 오전시간 불법광고물 취약지역(상습 부착) 집중순찰

○ 빠짐없는 불법 광고물 정비(월1회)

- 방법: 불법광고물 일제정비의 날 운영
- 내용: 유관기관 연계 불법광고물 일제철거 및 정비 캠페인 실시

□ 기대효과

- 휴일 없는 불법광고물 정비로 시민 불편 최소화
- 정기적인 캠페인 실시로 올바른 광고문화 조성

2

재난예방 강화 민관협력 안전네트워크 구축

추진목표

- 주민의 자발적이고 자율적인 안전 예찰 활동을 강화하여 재난 피해를 최소화 하고자 함.

□ 사업개요

- 사업기간: 2025. 1.~12.
- 사업예산: 1,000천원
- 재난유형: 산불, 수해, 설해
- 세부내용



- 민간(자율방재단, 제설봉사단, 이장 등) 중심의 재난예방활동 강화
- 재난별(산불, 수해, 설해) 취약지 발굴 및 민간 집중 관리자 선정
- 재난 발생시 비상연락망 가동 긴급한 현장 출동 및 피해 복구 지원
- ‘안전신문고’ 어플 활용 안전위협요소 신고 활성화

□ 추진계획

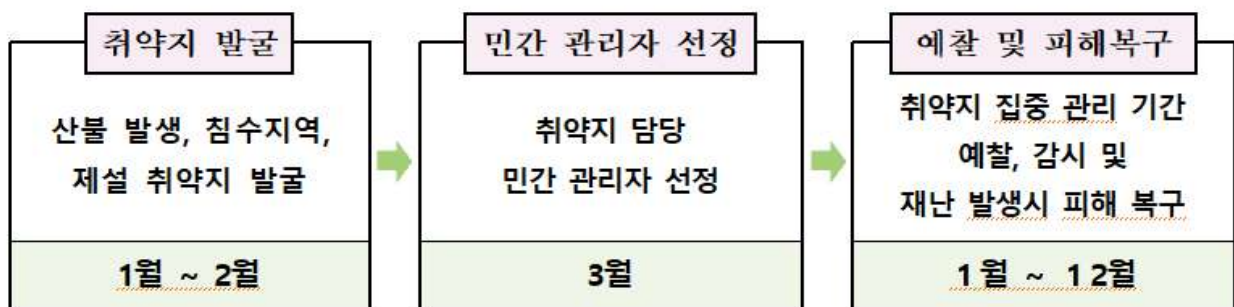

※ 집중 관리 기간: **산불** 4, 5, 10월 **수해** 7, 8, 9월 **설해** 12, 1, 2월

□ 기대효과

- 민간의 자발적 안전예방활동으로 민관협력 체계 구축
- 재난 취약지 집중관리로 피해 발생 사전 차단

Ⅲ. 2025년 주민숙원사업 추진현황

연 번	사 업 명	사 업 개 요	예산액(천원)	비 고
합 계	총 6건		326,150	
1	도곡5리 마을안길 사면보강	<ul style="list-style-type: none"> · 위 치 : 와부읍 도곡리 361-1번지 · 사 업 량 <ul style="list-style-type: none"> · L형옹벽 설치(H 1.5~2.5m) · 콘크리트 포장(T 20cm, 371m³) · 사업효과 : 도로 폭 확장 · 사업기간 : 2024. 12. ~ 2025. 6. 	123,150	
2	팔당2리 마을환경 정비사업	<ul style="list-style-type: none"> · 위 치 : 와부읍 팔당리 256-2번지 · 사 업 량 <ul style="list-style-type: none"> · 포지석 이동 1식 · 화단정비(L 102m) · 사업효과 : 교통 안전선 확보 · 사업기간 : 2025. 3. ~ 2025. 8. 	40,000	
3	도곡1리 마을안길 정비사업	<ul style="list-style-type: none"> · 위 치 : 와부읍 도곡리 750-1번지 · 사 업 량 <ul style="list-style-type: none"> · 집수정(3ea), 흙관(70m) 설치 · 도로재포장(L 70m, B 2.5~4.5m) · 사업효과 : 노후 및 파손된 도로정비 · 사업기간 : 2025. 3. ~ 2025. 6. 	31,000	
4	도곡6리 마을안길 정비사업	<ul style="list-style-type: none"> · 위 치 : 와부읍 도곡리 991-18번지 · 사 업 량 : 도로재포장 (L 150m, B 2.5~5m) · 사업효과 : 노후 및 파손된 도로정비 · 사업기간 : 2025. 7. ~ 2025. 10. 	30,000	
5	월문1리 배수로 정비사업	<ul style="list-style-type: none"> · 위 치 : 와부읍 월문리 1275-7번지 · 사 업 량 : U형수로관 설치(L 220m) · 사업효과 : 우기철 상습침수 방지 · 사업기간 : 2025. 3. ~ 2025. 6. 	62,000	
6	월문6리 마을안길 정비사업	<ul style="list-style-type: none"> · 위 치 : 와부읍 월문리 1367번지 · 사 업 량 : 도로재포장 (L 100m, B 2.5~4.5m) · 사업효과 : 노후 및 파손된 도로정비 · 사업기간 : 2025. 7 ~ 2025. 10. 	40,000	